COMUNE DI CASTELNUOVO SCRIVIA

VARIANTE GENERALE P.R.G.C.

NUCLEO CENTRALE: ISOLATO n° 84

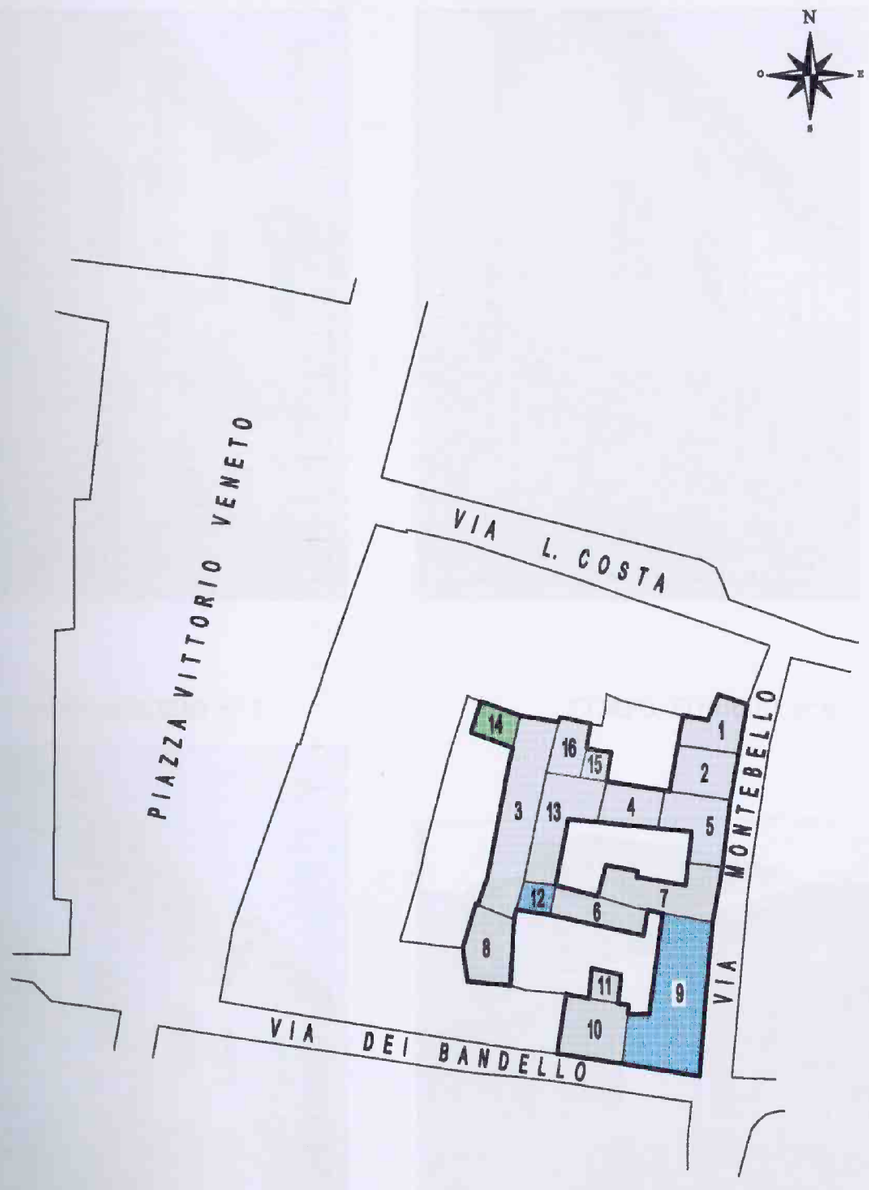

MANUTENZIONE STRAORDINARIA, RISANAMENTO CONSERVATIVO, RISTRUTTURAZIONE EDILIZIA DI TIPO A

RISTRUTTURAZIONE EDILIZIA DI TIPO B

DEMOLIZIONE SENZA RICOSTRUZIONE (BASSI EDIFICI ACCESSORI)

RESTAURO

EDIFICIO NON RILEVATO

ISOLATO n° 84

n. corpo edilizio	vincolato ai sensi L. 42/2004		stato di conservazione			destinazione						tipo d'intervento massimo consentito				NOTE
	si	no	buono	normale	cattivo	agricola	commerciale	produttivo	residenziale	misto	pubblico	manuten.- ris. cons.- ristrutt.A	restauro	ristrutt. B	dem. senza ricostruzione	
1		●	●						●					●		
2		●	●						●					●		
3		●			●				●					●		
4		●		●					●					●		
5		●		●					●					●		
6		●	●						●					●		
7		●		●					●					●		
8		●	●						●			●				
9		●	●							●				●		
10		●	●						●					●		
11		●	●						●					●		
12		●	●						●			●				
13		●		●					●					●		
14		●			●				●						●	
15		●	●						●					●		
16		●		●					●					●		
17																
18																
19																
20																
21																
22																
23																
24																
25																
26																
27																
28																
29																
30																
31																
32																
33																